

MAPA DE ROTA DE TRANSPORTE ESCOLAR

Responsável Técnico: Larissa Felipe Guedes

Data: 03/12/2025

GOVERNO DO ESPÍRITO SANTO  
SECRETARIA DE ESTADO DA EDUCAÇÃO  
SUBSECRETARIA DE SUPORTE A EDUCAÇÃO

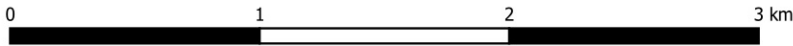
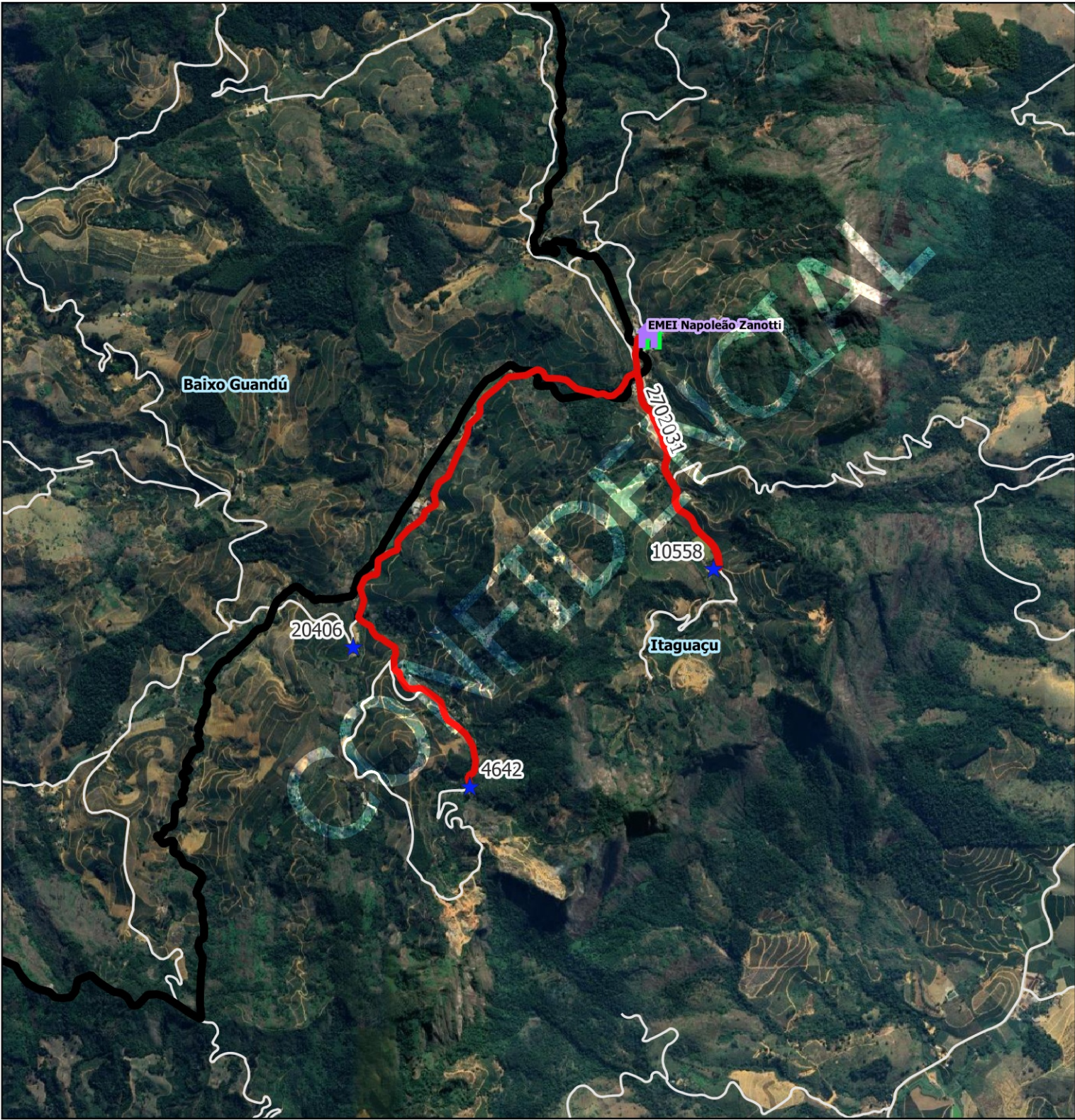

Legenda

- Escolas
- Estadual
  - Municipal

- ALUNO
- alunos\_transcolar\_es [653]
  - rotas\_sedu
- LIMITES
- Limites\_Estaduais

- Limite\_Municipal\_2018
  - Estradas\_Vicinais
- Google Satellite

ITAGUACU

Escola: EMEI NAPOLEAO ZANOTTI			
Código roteiro: 2702031	Tipo: TR	Turno: V	
Alunos:	Estado: 0	Município: 3	Total: 3
Quilometragem: Ida: 7	Volta: 7	Ap*: 4.3	Total*: 18.3
Versão: 27	Horários previstos: Entrada: 12:40 Saída: 17:30		

Projeção Universal Transversa de Mercator / Origem da quilometragem no Equador e Meridiano Central acrescidas as constantes 10.000 km e 500 km respectivamente / Datum: SIRGAS 2000 / Fuso:24 / Hemisfério:Sul / Vitória - ES. AP\*: Aproveitamento de veículos || Total\*: Somatório das quilometragens de ida/volta e aproveitamento || Máximo\*: Total de alunos transportados simultaneamente || A identificação dos alunos estaduais é realizada pelo número de Registro de Alunos (ID) e a identificação dos alunos municipais é realizada pelo número "seq" no TranscolarES.

Nome do roteiro

ONÓFRE X SÍTIO CÔRREGO DA LUZ X ALTO LAGE X EMEI NAPOLEAO ZANOTTI



#### INFORMAÇÕES DO DOCUMENTO

Documento capturado em 19/12/2025 10:47:49 (HORÁRIO DE BRASÍLIA - UTC-3)  
por HELISCLEIDY PEREIRA DE QUEIROZ JASKE (GERENTE - GEARH - SEMEC - PMITAG)  
Valor Legal: CÓPIA SIMPLES | Natureza: DOCUMENTO NATO-DIGITAL

A disponibilidade do documento pode ser conferida pelo link: <https://e-docs.es.gov.br/d/2025-BVBKWT>